

MACACO HIDRÁULICO EF- 2T TON - CÓDIGO 2800

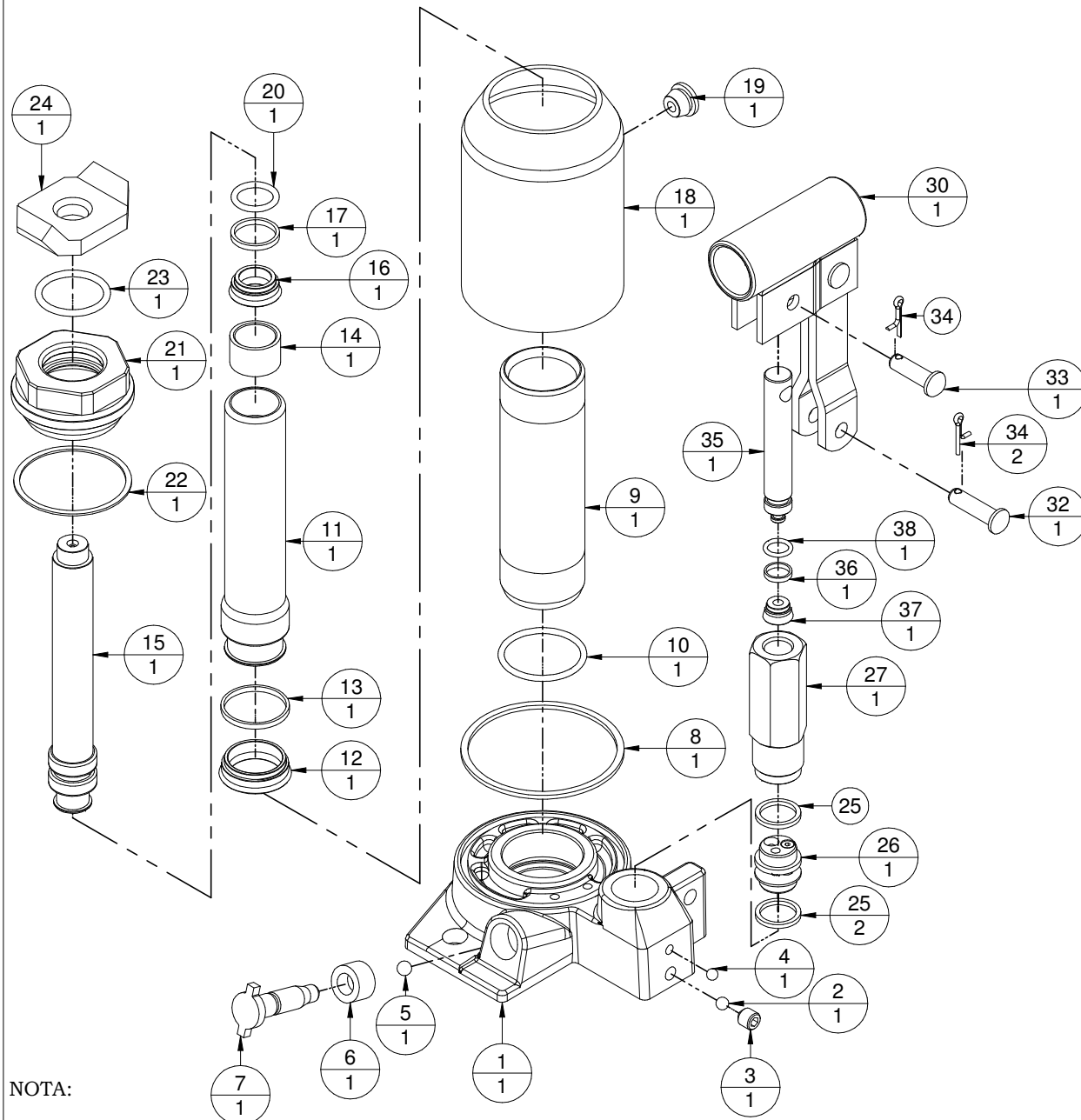

NOTA:

O PRESENTE DESENHO DESTINA-SE EXCLUSIVAMENTE A ORIENTAÇÃO PARA A CORRETA IDENTIFICAÇÃO DAS PEÇAS DE REPOSIÇÃO.

A BOVENAU RESERVA-SE O DIREITO DE ALTERAR O PRODUTO SEM PRÉVIO AVISO.

| Número do Item | Código da Peça | Peça | Quantidade |
|----------------|----------------|---------------------------------------|------------|
| 1 | 2836 | BASE | 1 |
| 2 | 2505 | ESFERA | 1 |
| 3 | 2538 | PARAFUSO ALLEN M8x1.25mm | 1 |
| 4 | 1705 | ESFERA | 1 |
| 5 | 2501 | ESFERA | 1 |
| 6 | 2502 | RETENTOR DO FECHADOR | 1 |
| 7 | 2500 | PARAFUSO FECHADOR | 1 |
| 8 | 2021 | ANEL CHATO | 1 |
| 9 | 2829 | CILINDRO | 1 |
| 10 | 1541 | ANEL DE VEDAÇÃO DO CILINDRO | 1 |
| 11 | 2830 | CILINDRO HASTE | 1 |
| 12 | 1502 | GAXETA DO CILINDRO HASTE | 1 |
| 13 | 1502_I | ANEL ANTI-EXTRUSÃO | 1 |
| 14 | 1530 A | BUCHA GUIA | 1 |
| 15 | 2832 | HASTE | 1 |
| 16 | 1503 | GAXETA DA HASTE | 1 |
| 17 | 1503_I | ANEL ANTI-EXTRUSÃO DA GAXETA DA HASTE | 1 |
| 18 | 2825 | CANECO DE DEPÓSITO | 1 |
| 19 | 2522 | TAMPÃO DO NÍVEL DO ÓLEO | 1 |
| 20 | 1504 | ANEL DA HASTE | 1 |
| 21 | 1727 | PORCA GUIA | 1 |
| 22 | 1428 | ANEL DE FIBRA | 1 |
| 23 | 2534 | ANEL DA HASTE | 1 |
| 24 | 1535 | CABEÇA DE APOIO | 1 |
| 25 | 30067 | ANEL DE VEDAÇÃO DA VÁLVULA | 2 |
| 26 | 30050 | VÁLVULA DE ALÍVIO | 1 |
| 27 | 40009 | GUIA SEXTAVADA | 1 |
| 30 | 2516C | CONJUNTO CATRACA | 1 |
| 32 | 2520 | PINO INF. SUP. DA CATRACA | 1 |
| 33 | 2514 | PINO DO INJETOR | 1 |
| 34 | 2515 | CONTRA PINO | 2 |
| 35 | 2511 | PISTÃO INJETOR | 1 |
| 36 | 2513_I | ANEL ANTI-EXTRUSÃO | 1 |
| 37 | 2513 | GAXETA | 1 |
| 38 | 2512 | ANEL DO PISTÃO INJETOR | 1 |